Steunactie

Easy online crowdfunding!

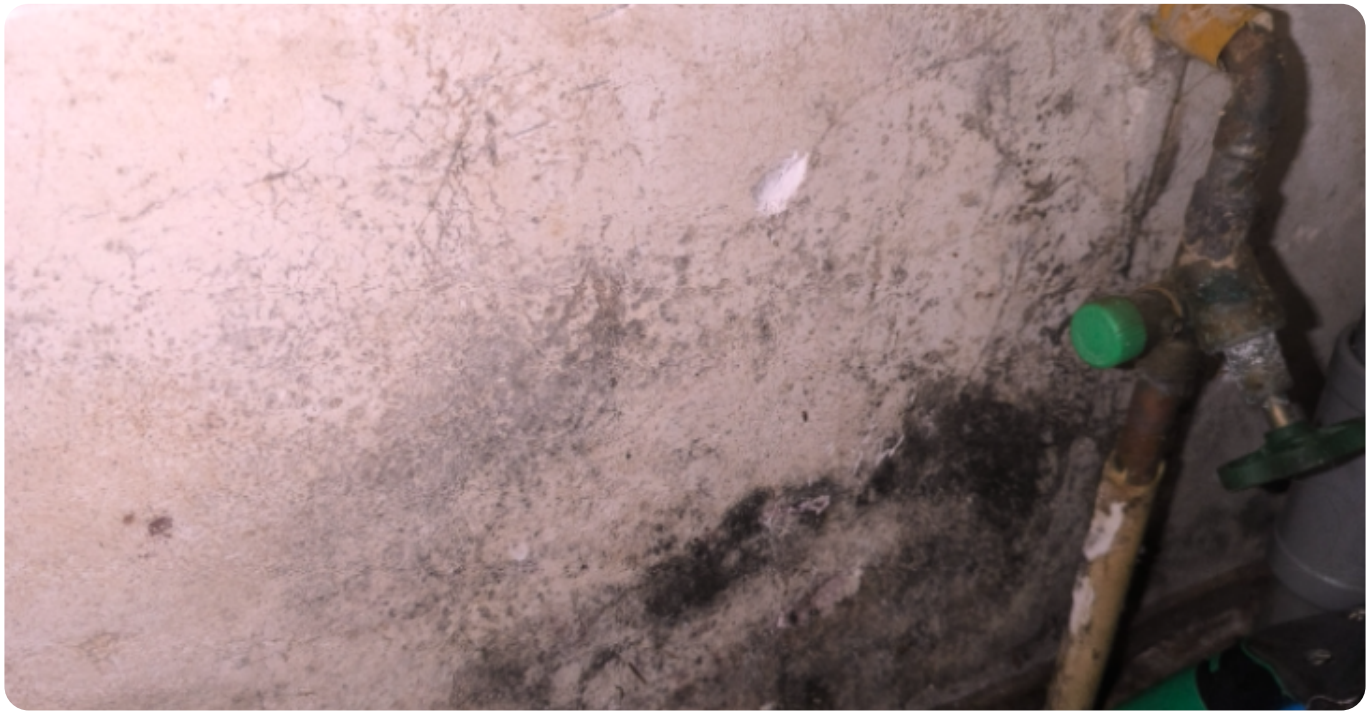

Jonge moeder alleenstaande mag niet werken,en geen recht op uitkering

Alleenstaande moeder met een zoon van 9, raken zwaar in de financiële put door het systeem van belgie

Donate on the fundraising campaign

Scan and Donate

Point your phone's camera at the QR code.

Or go to

ftp.steunactie.nl/en/-60962

Fundraiser organised by

Saroya Donders