Steunactie

Makkelijk online geld inzamelen!

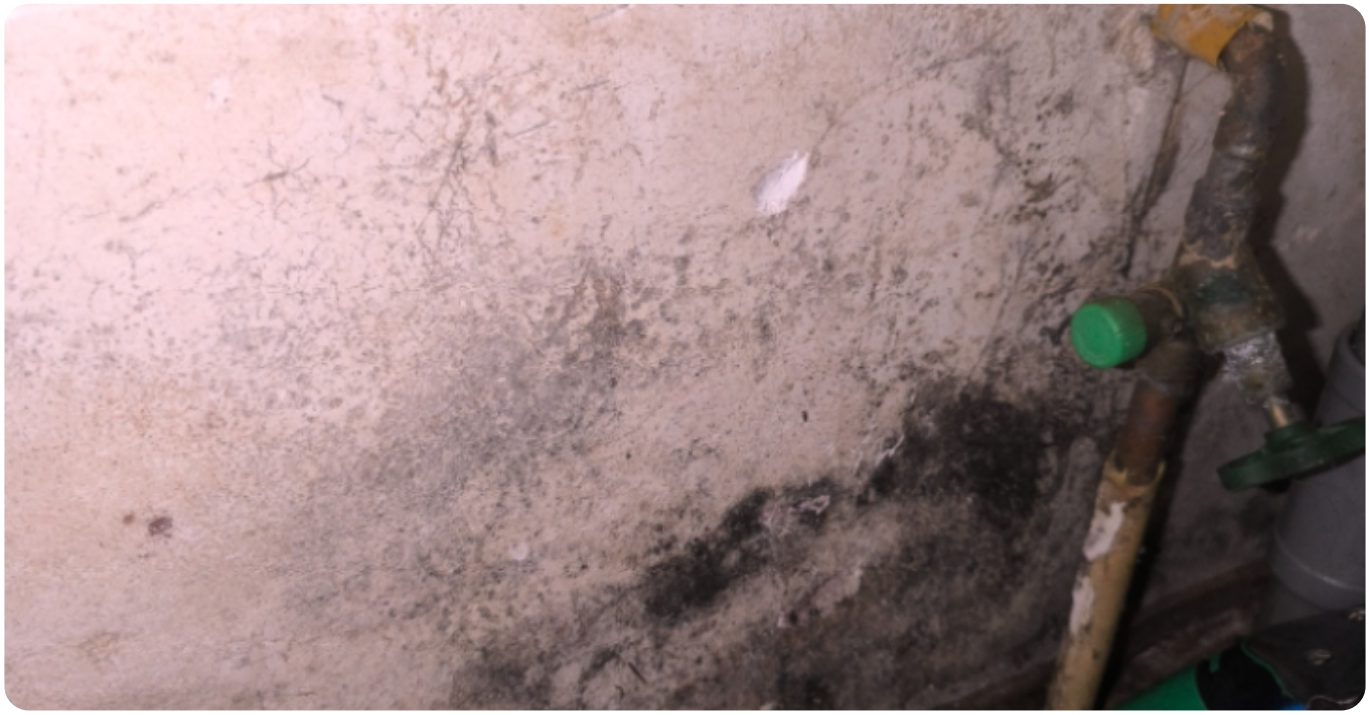

Jonge moeder alleenstaande mag niet werken,en geen recht op uitkering

Alleenstaande moeder met een zoon van 9, raken zwaar in de financiële put door het systeem van belgie

Doneer op de inzamelingsactie

Scan en Doneer

Richt de camera van je telefoon op de QR-code.

Of ga naar

ftp.steunactie.nl/nl/-60962

Actie georganiseerd door

Saroya Donders